

*Przekrój A-A  
Inwentaryzacja  
Skala 1:50*

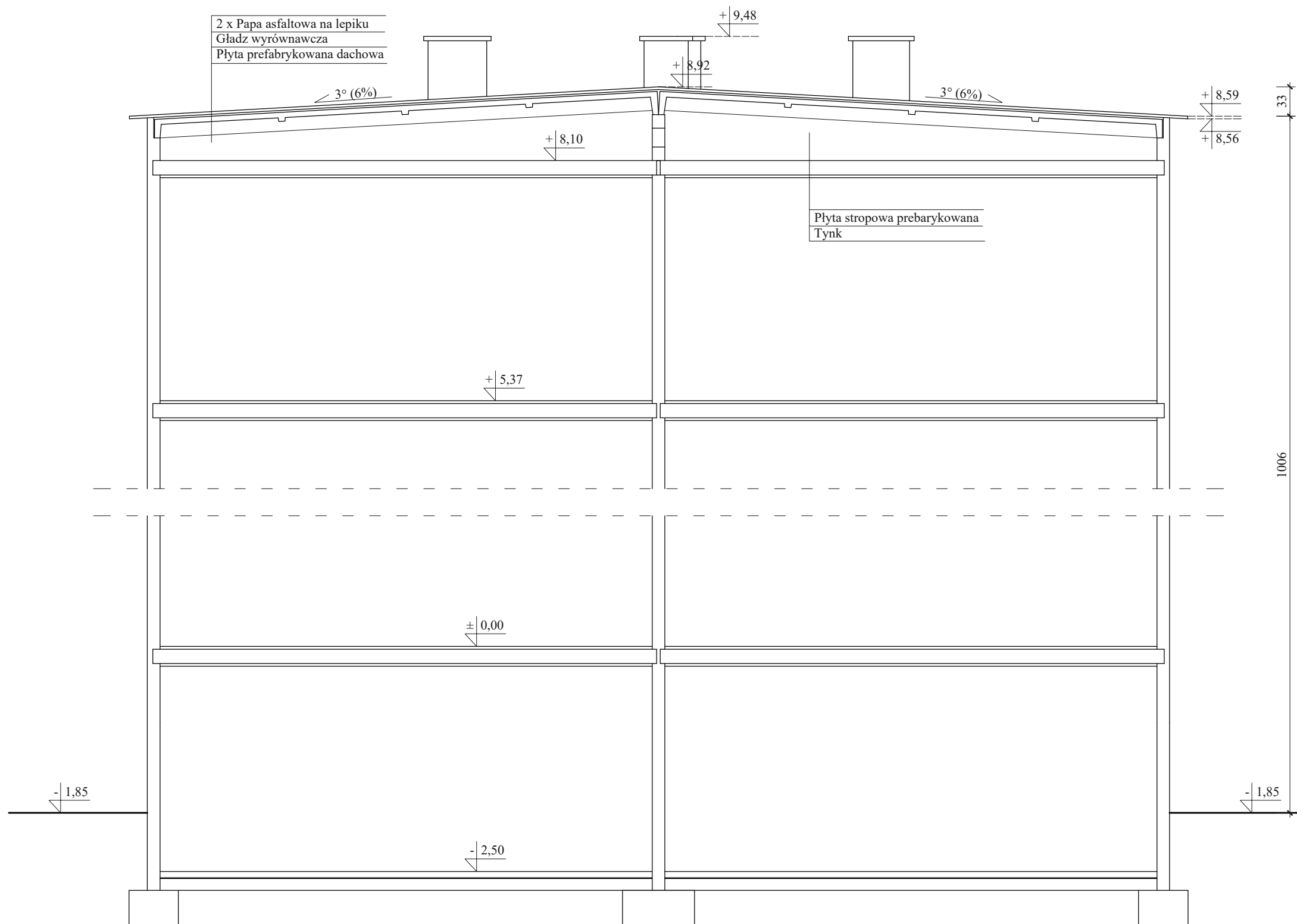

Opracowano w programie AutoCAD LT 2014 Licencja: 389-84607431

Tytuł: Termomodernizacja oraz nadbudowa dachu budynku mieszkalnego wielorodzinnego. Data: 07.2019

Adres: Dz. nr 219/1 i 219/2, obręb Piasty Wielkie; Gm. Górowo Iławeckie. Skala: 1:50

Stadium: Inwentaryzacja Przedmiot: Przekrój A-A Rys. nr: 3

Projektant: inż. Adam Nadolny upr. bud. nr: 37/85/OL; WAM/0059/ZOOK/17 Podpis:

Konstrukcja - sprawdzający: inż. Kazimierz Eysakowski upr. bud. nr: 9/76/OL Podpis:

Asystent projektanta: inż. Jacek Brynkiewicz Podpis: